PRÉFET
DE LA RÉGION
D'ÎLE-DE-FRANCE
Liberté
Égalité
Fraternité

Organigramme du cabinet

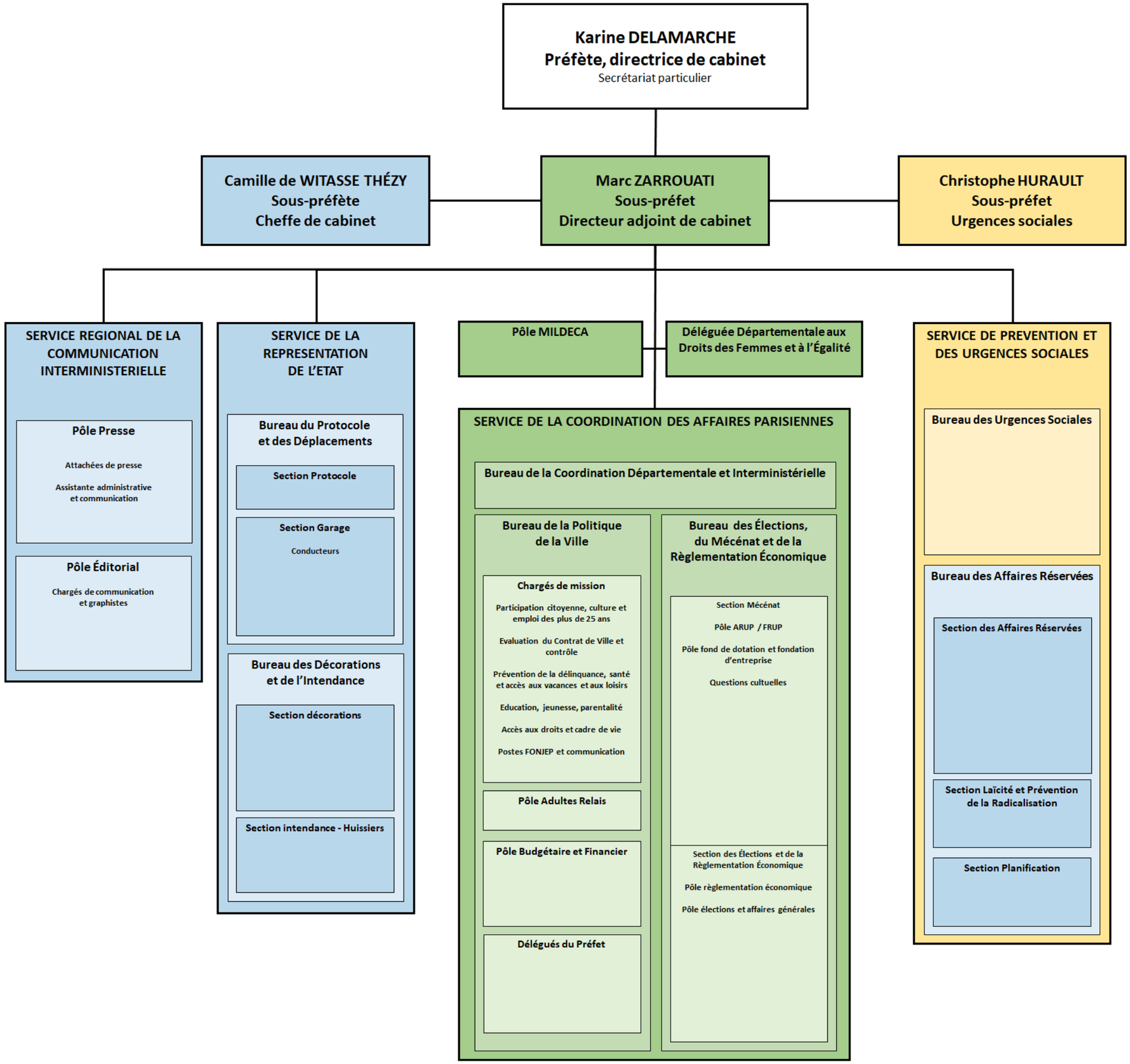

pref-communication@paris.gouv.fr

Novembre 2025